

FUNDACIÓN
MUTUA MADRILEÑA



JORNADA SOBRE

PSICOLOGÍA CLÍNICA EN ATENCIÓN PRIMARIA

19 de noviembre 2012

AUDITORIO DE LA
FUNDACIÓN MUTUA MADRILEÑA

Una necesidad y derecho de las personas

DIRECTORA

María Dolores Gómez Castillo

COORDINADOR

Rafael Enriquez de Salamanca



Van Gogh, Los primeros pasos, 1890 New York, The Metropolitan Museum of Art

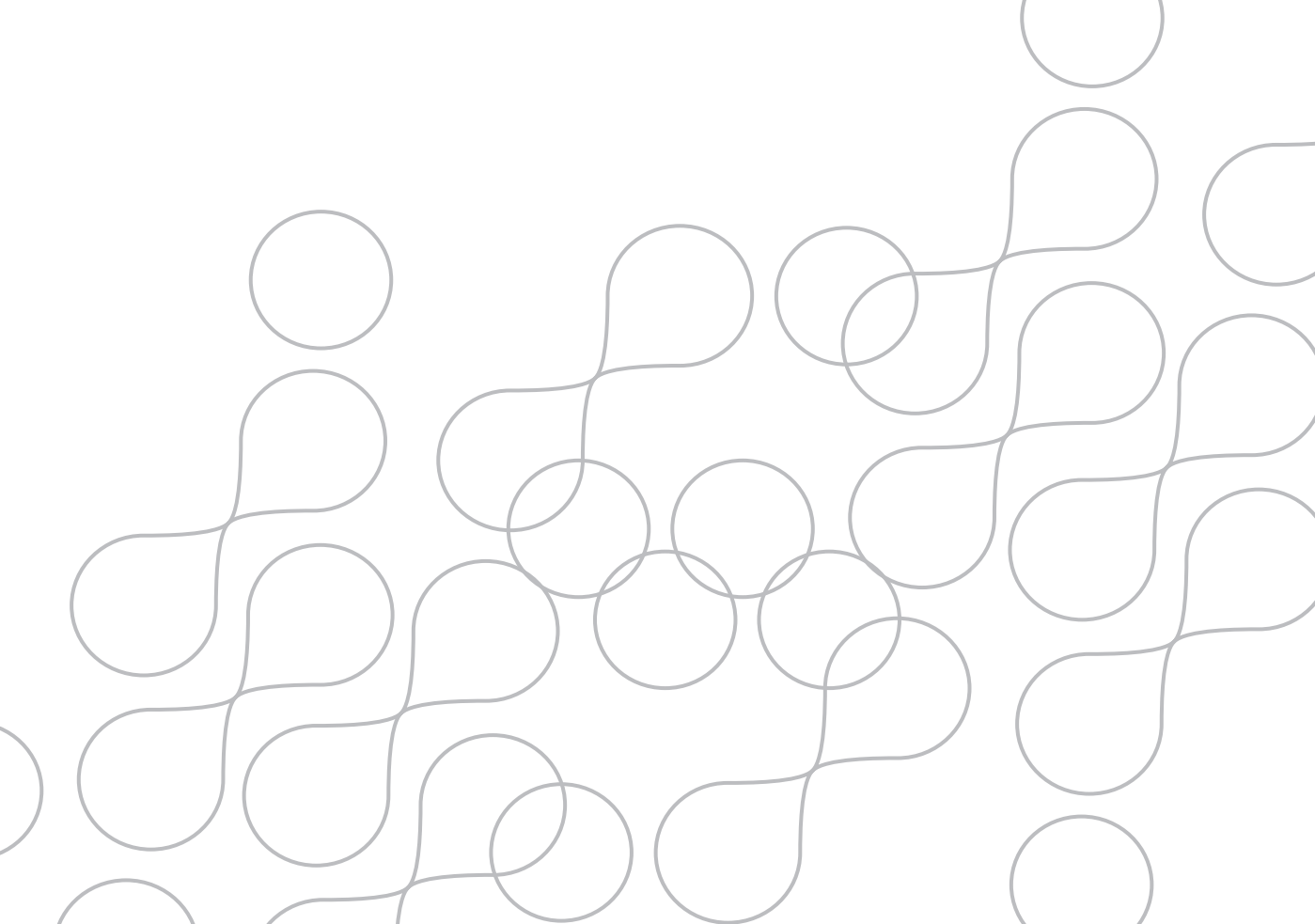

19 de noviembre

09:00 a 09:30 **Entrega de documentación**

09:30 a 10:00 **Presentación**

Lorenzo Cooklin
María Dolores Gómez Castillo
Francisco Santolaya Ochando
Representante de la Consejería de Sanidad
Representante del Ministerio de Sanidad

10:00 a 11:40 **MESA REDONDA 1**

IMPORTANCIA Y NECESIDAD DE LA PSICOLOGÍA CLÍNICA EN LA ATENCIÓN PRIMARIA

- **Prevalencia de los desórdenes emocionales en Atención Primaria: Proyecto PSICAP**
Antonio Cano Vindel
- **Estudio de la OCU sobre el acceso a la salud mental desde Atención Primaria**
Mónica Cavagna

- **El exceso de la utilización de los psicofármacos en Atención Primaria**
(ponente por confirmar)
- **Coste-efectividad de la psicoterapia en Atención Primaria**
Javier García Campayo

11:40 a 12:00 **PAUSA CAFÉ**

12:00 a 13:00 **MESA REDONDA 2**

EXPERIENCIAS E INVESTIGACIÓN SOBRE LA INTERVENCIÓN PSICOLÓGICA EN ATENCIÓN PRIMARIA EN EUROPA

- **Noruega**
Tor Levin Hofgaard
- **Reino Unido**
Rebecca Johnson

13:00 a 14:00 **COLOQUIO-DEBATE-TURNO DE PREGUNTAS**

14:00 a 15:45 **COMIDA**

19 de noviembre

15:45 a 18:15

MESA REDONDA 3

DESARROLLO PROFESIONAL E INVESTIGADOR DE LOS PSICÓLOGOS CLÍNICOS EN LA ATENCIÓN PRIMARIA EN ESPAÑA

- **Intervención precoz para depresión en Centros de Atención Primaria**
Sara González
- **Estudio descriptivo de las intervenciones psicológicas en el Programa de Apoyo a Atención Primaria de Salud, en la provincia de Barcelona**
Olga Pérez Ibáñez
- **Contextos terapéuticos alternativos para la coordinación entre Atención Primaria y Salud Mental: la experiencia piloto de Azuqueca de Henares**
Luis Javier Sanz Rodríguez

- **Experiencias psicológicas de Atención Primaria de la salud en el Organismo Autónomo de Madrid Salud del Ayuntamiento de Madrid**
Miguel Costa Cabanillas
- **Adaptación de las rotaciones de los psicólogos clínicos residentes en Atención Primaria**
Julio C. Martín García-Sancho
Ascensión Garriga Puerto

18:15 a 19:15

MESA REDONDA 4

PROPUESTAS PARA LA INCORPORACIÓN DE LA PSICOLOGÍA CLÍNICA EN LOS EQUIPOS DE ATENCIÓN PRIMARIA

- María Dolores Gómez Castillo
César González-Blanch Bosch
Gualberto Buela-Casal
María Paz García Vera

19:15

CLAUSURA

Entrega Certificados de asistencia

Recursos humanos

Ponentes y moderadores (orden de intervención):

- ❖ **Lorenzo Cooklin:** Director General de la Fundación Mutua Madrileña.
- ❖ **María Dolores Gómez Castillo:** Directora de la Jornada. Vocal de Junta de Gobierno del Consejo General de Colegios Oficiales de Psicólogos.
- ❖ **Francisco Santolaya Ochando:** Presidente del Consejo General de Colegios Oficiales de Psicólogos
- ❖ **Representante** de la Consejería de Sanidad de la Comunidad de Madrid (por confirmar).
- ❖ **Representante** del Ministerio de Sanidad, Servicios Sociales e Igualdad (por confirmar).
- ❖ **Antonio Cano Vindel:** Catedrático de Psicología Básica. Facultad de Psicología de la Universidad Complutense de Madrid.
- ❖ **Mónica Cavagna:** Socióloga. Máster en Economía de la Salud y del Medicamento.
- ❖ **Ponente por confirmar:** XXXXXXXXXXXXXXXXXXXXXXXXXXXXXXXXXXXXXXX.
- ❖ **Javier García Campayo:** Psiquiatra y Profesor Asociado. Hospital Miguel Servet y Universidad de Zaragoza.
- ❖ **Tor Levin Hofgaard:** President of the Norwegian Psychological Association.
- ❖ **Rebecca Johnson:** Clinical Psychologist. Primary Mental Health & Talking Therapies Service. Kingshill Centre. Wednesbury. United Kingdom.
- ❖ **Sara González:** Psicóloga Clínica. Hospital Universitario Marqués de Valdecilla. Cantabria.
- ❖ **Olga Pérez Ibáñez:** Psicóloga Clínica. CSMA Castelldefels (Barcelona). Parc Sanitari Sant Joan de Déu.
- ❖ **Luis Javier Sanz Rodríguez:** Psicólogo Clínico. CEDT Azuqueca de Henares (Guadalajara)
- ❖ **Miguel Costa Cabanillas:** Psicólogo Clínico. SM
- ❖ **Julio C. Martín García-Sancho:** Psicólogo Clínico. Jefe de Servicio de Programas Asistenciales. Subdirección de Salud Mental Servicio Murciano de Salud.
- ❖ **Ascensión Garriga Puerto:** Psicóloga Clínica. Responsable de la Unidad Docente Multiprofesional de Salud Mental de la Región de Murcia.
- ❖ **César González-Blanch Bosch:** Psicólogo clínico. Presidente de ANPIR.
- ❖ **Gualberto Buela-Casal:** Psicólogo Clínico. Presidente de AEPC.
- ❖ **María Paz García Vera:** Psicóloga clínica. Vicepresidenta segunda de SEPCyS.

Datos de interés

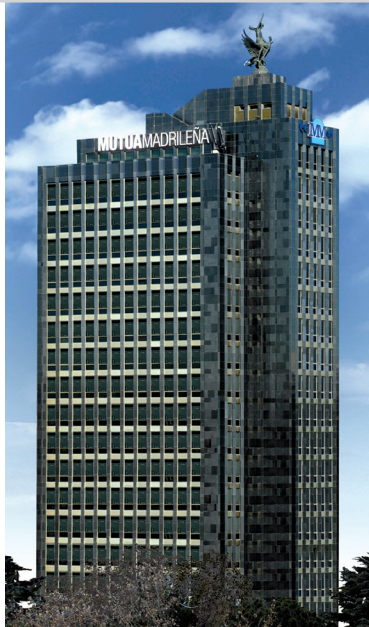

Auditorio **FUNDACIÓN MUTUA MADRILEÑA**
Paseo de la Castellana, 33. 28046 MADRID

Metro: Rubén Darío, línea 5

Bus: 14 y 27

Fecha: 19 de noviembre de 2012

Información y Secretaría

FUNDACIÓN MUTUA MADRILEÑA

C/ Fortuny, 18. 28010 MADRID
Tel.: 91 592 96 87
Fax: 91 592 27 13
E-mail: info@fundacionmutua.es

www.fundacionmutua.es

 www.facebook.com/fundacionmutuamad

 www.twitter.com/fundacionmutua

Inscripciones

La inscripción es gratuita y estará limitada a la capacidad del auditorio.

La inscripción puede realizarse únicamente a través de la web:

<http://www.fundacionmutua.es/cursos/>, cumplimentando en su totalidad los datos solicitados en el boletín de inscripción.

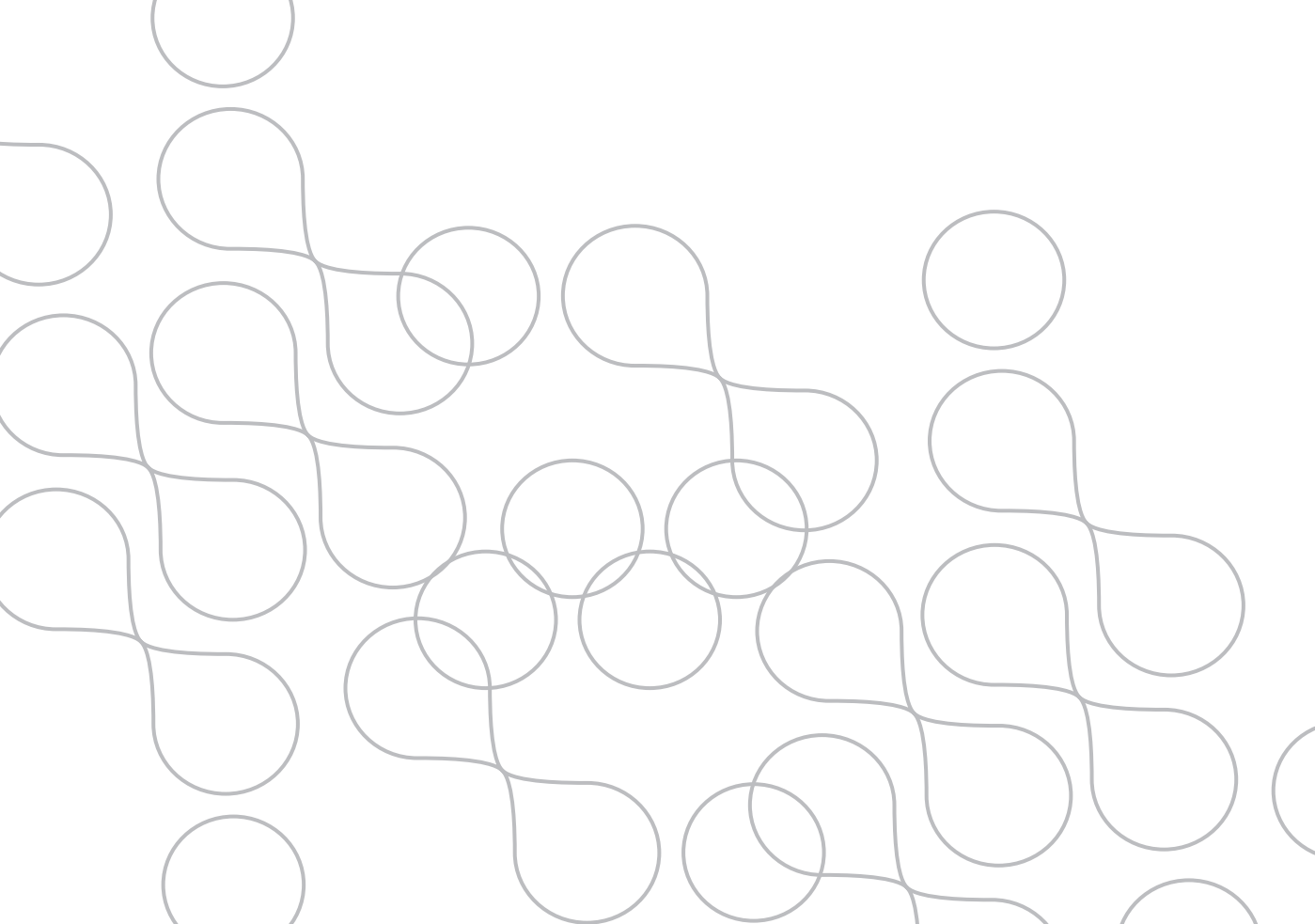

FUNDACIÓN
MUTUAMADRILEÑA

C/ Fortuny, 18 • 28010 MADRID

Tel.: 91 592 96 87

Fax: 91 592 27 13

E-mail: info@fundacionmutua.es

www.fundacionmutua.es



www.facebook.com/fundacionmutuamad



www.twitter.com/fundacionmutua